CARTA DA INDÚSTRIA

Ano XVI nº 695
3 a 9 de julho de 2015

AGENDA LEGISLATIVA

SISTEMA FIRJAN DESTACA PROJETOS PRIORITÁRIOS PARA A INDÚSTRIA

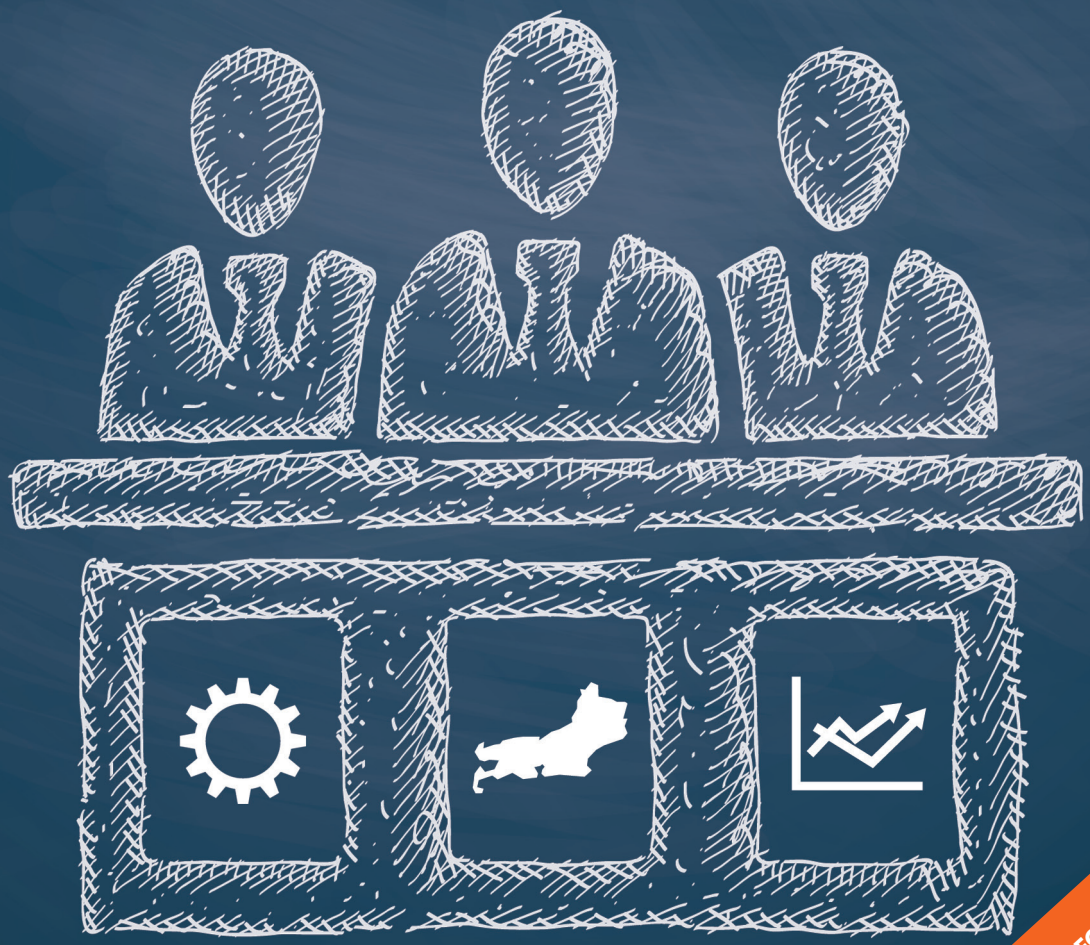

IFGF: CONHEÇA O DESEMPENHO DAS CIDADES FLUMINENSES
Págs. 4 e 5

EMPRESAS APRESENTAM CASES NO 2º FÓRUM LEAN RIO

O Sistema FIRJAN, por meio do Instituto Euvaldo Lodi (IEL), reuniu executivos de empresas como a MAN Latin America, FMC Technologies, Haga, B Braun, ThyssenKrupp, Andrade Gutierrez e GlaxoSmithKline para compartilhar os benefícios da adoção do sistema *lean* – filosofia de gestão inspirada no modelo de produção enxuta, difundido pela Toyota. O método, que elimina desperdícios e aumenta a competitividade das empresas, foi discutido durante o 2º Fórum Lean Rio, promovido pelo Lean Institut Brasil.

A Haga, de Nova Friburgo, iniciou o processo em 2008 e conseguiu aumentar a produtividade e reduzir custo. "O método possibilitou que nossa empresa aumentasse o faturamento, somente com acertos e foco na gestão", resume José Luiz Abicalil, presidente da empresa.

Do setor de construção civil, a Andrade Gutierrez mostrou como o conceito *lean construction* ajudou a resolver problemas – de logística, clima adverso e escassez de mão de obra qualificada – na construção da Arena da Amazônia, estádio construído em Manaus. Para Clorivaldo Bisinoto, CEO da empresa, o principal desafio é o alinhamento de toda a organização com a cultura lean: "O nosso sonho é ter um impacto de 20 a 30% de melhoria de produtividade em 10 anos".

Guarim de Lorena

Abicalil, presidente da Haga, em palestra no 2º Fórum Lean Rio

Participaram da abertura do evento Ricardo Maia, diretor executivo de Relação com Associados da Federação, Alberto Besser, superintendente do IEL, e José Roberto Ferro, presidente do Lean Institut Brasil. O Fórum foi realizado no dia 24 de junho.

LESTE FLUMINENSE SEDIA SEMINÁRIO SOBRE INDÚSTRIA NAVAL

Discutir estratégias para promover a competitividade do setor naval. Esse foi o objetivo do 1º Seminário e Encontro de Negócios do Setor da Construção Naval e Offshore – Cenários, Perspectivas e Sessão de Negócios", realizado em 18 de junho em Niterói.

A abertura do evento foi feita por Luiz Césio Caetano, presidente da Representação FIRJAN/CIRJ no Leste Fluminense. O prefeito de Niterói, Rodrigo Neves, disse que a questão da dragagem no porto da cidade é um dos principais gargalos: "É necessário um esforço de todas as empresas do setor junto ao Instituto Estadual do Ambiente (Inea) para que a licença ambiental da dragagem cidade seja liberada".

O evento foi promovido pela Representação FIRJAN/CIRJ no Leste Fluminense, em parceria com a Secretaria da Indústria Naval e Petróleo e Gás de Niterói, Sebrae/RJ, Sindicato Nacional da Indústria de Construção Naval (Sinaval), Organização Nacional da Indústria do Petróleo (Onip) e a Associação Conselho Empresarial Naval-Offshore (Asscenon).

FIRJAN PARTICIPA DE AUDIÊNCIA SOBRE GASODUTOS NA ANP

O Sistema FIRJAN participou de audiência pública na Agência Nacional de Petróleo, Gás Natural, e Biocombustíveis (ANP). Na ocasião, foi discutido o processo de regulamentação do acesso aos gasodutos de transporte de gás natural. A contribuição da Federação ao processo de regulamentação referiu-se, principalmente, ao aumento da transparência dos mecanismos que possibilitarão aos consumidores industriais se beneficiarem do livre acesso ao gasoduto de transporte. "Essa regulamentação foi muito esperada pelo consumidor industrial de gás natural, e sua realização pode ser considerada um avanço para o mercado", avalia Tatiana Lauria, especialista da Gerência de Ambiente de Negócios e Infraestrutura. O próximo passo a ser dado pela ANP é revisar a minuta da regulamentação com base nas contribuições feitas pela sociedade e, a partir de então, publicá-la. A audiência pública na ANP aconteceu em 22 de junho.